

ROUTEBESCHRIJVING

ONDERZOEKSCENTRUM UTRECHT

Het onderzoekscentrum Utrecht is gevestigd in Hoog Catharijne. De gemeente Utrecht vernieuwt het stationsgebied. Informatie over de bereikbaarheid vindt u op de website www.cu2030.nl.

- Het onderzoekscentrum is rolstoeltoegankelijk.
- In Hoog Catharijne zijn er interactieve zuilen waarop u de plattegrond digitaal kunt bekijken. Ook kunt u een gratis plattegrond ophalen bij de informatiebalie.

Met de trein

- Volg vanaf de treinstationshal de borden richting centrum.
- Ga na het verlaten van de toegangspoortjes naar links.
- Als u de schuifdeuren uitloopt, staat u onder het reuzendak/bollendak.

Vanaf hier zijn er **twee mogelijkheden**: toegang via de **buitenzijde** van Hoog Catharijne of toegang via de **binnenzijde** van Hoog Catharijne.

Toegang via de buitenzijde van Hoog Catharijne

- Loop **niet** naar de ingang van Hoog Catharijne, maar steek schuin over naar rechts.
- Bel aan bij de schuifdeuren links onder Space to Create. Op de schuifdeur staat: Kantoren Van Duvenborch, Stationsplein 89, 90 91, 97 en 109. De bel zit naast het naamplaatje van Bevolkingsonderzoek (verticaal knopje). Na het aanbellen wordt de deur automatisch geopend. U hoeft verder niets in te spreken of te doen.
- Neem de lift naar de 3e verdieping.
- Ga naar links.
- U bent in het onderzoekscentrum.



Loop niet naar de ingang van Hoog Catharijne, maar steek schuin over naar rechts.



Bel aan bij de schuifdeuren links onder Space to Create (verticaal knopje naast het naamplaatje van Bevolkingsonderzoek). Op de schuifdeur staat: Kantoren Van Duvenborch, Stationsplein 89, 90 91, 97 en 109. Na het aanbellen wordt de deur automatisch geopend. U hoeft verder niets in te spreken of te doen.

Toegang via de binnenzijde van Hoog Catharijne:

- Ga naar de ingang van Hoog Catharijne.
- Ga bij binnenkomst naar rechts en houd rechts aan.
- Schuin tegenover het onderzoekscentrum zitten de zaken Bakker Bart en Madame Cocos.
- Op de deur staat: Kantoren Van Duvenborch, Stationsplein 89, 90 91, 97 en 109. Bel aan bij 'Bevolkingsonderzoek'. De bel zit naast het naamplaatje van Bevolkingsonderzoek (verticaal knopje). Na het aanbellen wordt de deur automatisch geopend. U hoeft verder niets in te spreken of te doen.
- Neem de lift of de trap naar de 3e verdieping.
- Ga naar links.
- U bent in het onderzoekscentrum.



De ingang van Hoog Catharijne.



De toegang naar het onderzoekscentrum (de deur rechts op de foto).



Bel aan (verticaal knopje naast het naamplaatje van Bevolkingsonderzoek). Na het aanbellen wordt de deur automatisch geopend. U hoeft verder niets in te spreken of te doen.

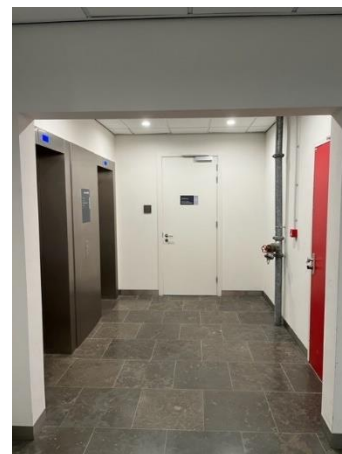

Pak de lift of neem de trap (het trappenhuis bevindt zich achter de deur recht tegenover u).

Met de auto

- Parkeergarages P1 (Spoorstraat 22, 3511 EN Utrecht), P2 (Spoorstraat 17, 3511 EN Utrecht), P3 (Stationsstraat 152, 3511 EK Utrecht) en P4 (Stationsstraat 29, 3511 EK Utrecht) zijn geopend.
- Kijk voor de route op de voorgaande pagina bij 'Toegang via Hoog Catharijne'.
- Schuin tegenover het onderzoekscentrum zitten de zaken Bakker Bart en Madame Cocos.
- Op de deur staat: Kantoren Van Duvenborch, Stationsplein 89, 90 91, 97 en 109. Bel aan bij 'Bevolkingsonderzoek'. De bel zit naast het naamplaatje van Bevolkingsonderzoek (verticaal knopje). Na het aanbellen wordt de deur automatisch geopend. U hoeft verder niets in te spreken of te doen.
- Neem de lift of de trap naar de 3e verdieping.
- Ga naar links.
- U bent in het onderzoekscentrum.



De ingang van Hoog Catharijne.



De toegang naar het onderzoekscentrum (de deur rechts op de foto).



Bel aan (verticaal knopje naast het naamplaatje van Bevolkingsonderzoek). Na het aanbellen wordt de deur automatisch geopend. U hoeft verder niets in te spreken of te doen.

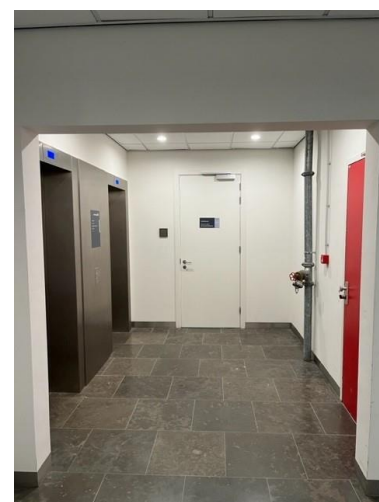

Pak de lift of neem de trap (het trappenhuis bevindt zich achter de deur recht tegenover u)

Met de taxi

- Rij vanuit Laan van Puntenburg richting station Utrecht Centraal/Hoog Catharijne, tot de taxistandplaats of de halen & brengen-standplaats (adres: Moreelsehoek, 3511EZ Utrecht).
- Ga via de lift, roltrap of trap omhoog.
- Ga bovenaan de roltrap of trap naar rechts.
- Bel aan bij de 1^e schuifdeur rechts (verticaal knopje naast het naamplaatje van Bevolkingsonderzoek). Op de schuifdeur staat: Kantoren Van Duvenborch, Stationsplein 89, 90 91, 97 en 109. Na het aanbellen wordt de deur automatisch geopend. U hoeft verder niets in te spreken of te doen.
- Neem de lift naar de 3e verdieping.
- Ga naar links.
- U bent in het onderzoekscentrum.



Richting station Utrecht Centraal/Hoog Catharijne.

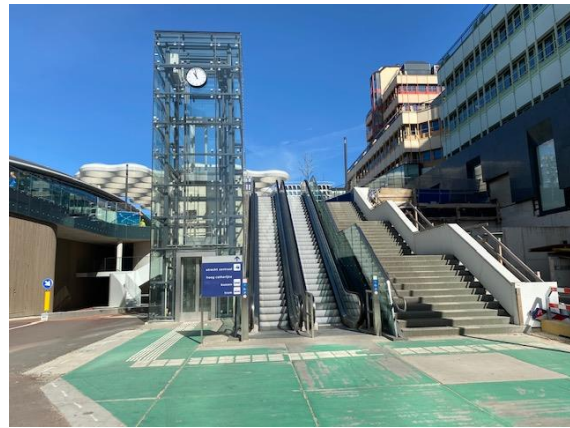

De lift, roltrap of trap naar station Utrecht Centraal/Hoog Catharijne.



Ga bovenaan naar rechts richting de 1^e schuifdeuren onder Space to Create. Op de schuifdeur staat: Kantoren Van Duvenborch, Stationsplein 89, 90 91, 97 en 109.



Bel aan (verticaal knopje naast het naamplaatje van Bevolkingsonderzoek). Na het aanbellen wordt de deur automatisch geopend. U hoeft verder niets in te spreken of te doen.