

Gebruiksaanwijzing ontlastingstest

Belangrijk voordat u begint

De ontlastingstest is alleen voor u bedoeld

Op de ontlastingstest staat een streepjescode. In deze streepjescode zijn uw gegevens verwerkt. Daardoor weten wij dat deze van u is. De test kan niet door iemand anders gebruikt worden.

Doet u niet mee? Gooi dan de ontlastingstest weg in uw afvalbak (scheid het afval) en meld u af bij Bevolkingsonderzoek Nederland. Stuur geen lege test op.

Let op de temperatuur

We adviseren u om de test voor gebruik tussen 2 en 30 graden te bewaren, bijvoorbeeld in de koelkast.

Controleer de houdbaarheidsdatum

Op de ontlastingstest staat tot wanneer u deze kunt gebruiken (jaar - maand).

Als de houdbaarheidsdatum is verstreken, vraagt u bij Bevolkingsonderzoek Nederland een nieuwe ontlastingstest aan. Het telefoonnummer en e-mailadres staan bovenaan de bijgevoegde uitnodigingsbrief.

Stuur de ontlastingstest zo snel mogelijk op in de grijze envelop

Het is belangrijk dat de ontlastingstest zo kort mogelijk onderweg is met de post. Verstuur de envelop daarom snel na afname op maandag, dinsdag, woensdag of donderdag. Stuurt u de test op vrijdag, doe dat dan voor 17.00 uur. Dan wordt de envelop de volgende dag bij ons bezorgd. Houd wel rekening met feestdagen. U hoeft geen postzegel te plakken.

Hoe gebruikt u de ontlastingstest?

Bekijk het filmpje over de gebruiksaanwijzing van de ontlastingstest op www.bevolkingsonderzoekdarmkanker.nl

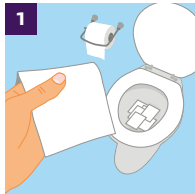

Belangrijk: zorg ervoor dat er geen water of urine bij uw ontlasting (poep) komt. Tips voor het opvangen:

- Leg een aantal lagen wc-papier in uw wc.
- Doe een plastic zakje om uw hand en vang uw ontlasting op.
- Gebruik een po, krant of emmer.
- Gebruik een speciaal hulpmiddel voor het opvangen van ontlasting. U kunt hiernaar informeren bij apotheken en drogisterijen.



Ga naar het toilet en vang uw ontlasting op.

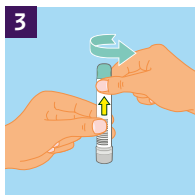

Draai het groene dopje van de ontlastingstest los. Aan het dopje zit een staafje met een geribbelde puntje. Houd het buisje rechtop. In het buisje zit vloeistof. Deze vloeistof moet in het buisje blijven zitten.

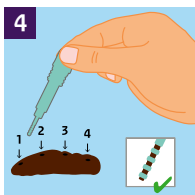

Prik met het geribbelde puntje op vier verschillende plekken in uw ontlasting (zie afbeelding).

Er hoeft maar een heel klein beetje ontlasting aan het geribbelde puntje te zitten. Te veel ontlasting zorgt ervoor dat de ontlasting niet kan worden onderzocht.

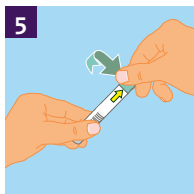

Stop het staafje terug in de ontlastingstest en draai het groene dopje meteen vast.

Let op: haal het staafje er niet meer uit.

Het staafje komt in het deel van het buisje dat gevuld is met een vloeistof.

De vloeistof kan een beetje troebel worden.

Dat is normaal.

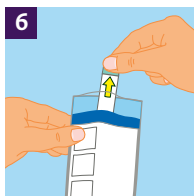

Doe eerst de ontlastingstest in het witte zakje met de blauwe rand. Verwijder daarna de plakstrip en plak het zakje dicht. U hoeft alleen de ontlastingstest in het zakje te doen. Uw gegevens zijn verwerkt in de streepjescode.

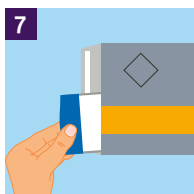

Doe alleen het dichte witte zakje in de grijze envelop en plak de envelop dicht.



Doe de envelop in de brievenbus. Lukt dat niet meteen? Bewaar de envelop dan even in de koelkast. Het is belangrijk dat u de envelop binnen 24 uur na het gebruik van de test in de brievenbus doet. Gebruikt u de test op vrijdag? Zorg dan dat u de ontlastingstest voor 17.00 uur verstuurt.

Wat kan ik doen als ik hulp nodig heb?

Neem dan contact op met Bevolkingsonderzoek Nederland. Het telefoonnummer en e-mailadres staan bovenaan de uitnodigingsbrief. We helpen u graag verder.

Informatie in andere talen

U kunt deze informatie lezen in het Engels / Turks / Arabisch / Oekraïens / Russisch op:

This information is available in English at:

Bu bilgiyi Türkçe olarak şu internet sitesinde okuyabilirsiniz:

يمكنكم قراءة هذه المعلومات باللغة العربية على الموقع:

Ви можете прочитати цю інформацію українською на веб-сайті:

Вы можете прочитать эту информацию на русском языке на веб-сайте:



www.bevolkingsonderzoekdarmkanker.nl/vertalingen

Deze gebruiksaanwijzing is tot stand gekomen in samenwerking met:



Rijksinstituut voor Volksgezondheid
en Milieu
Ministerie van Volksgezondheid,
Welzijn en Sport

bevolkingsonderzoek
nederland



Fabrikant buisje: Sentinel CH. SpA.
Via Robert Koch, 2
20152 - Milano - Italy
Ica_1156103-4-2/31