

# Informatie bevolkingsonderzoek baarmoederhalskanker

**1** U krijgt een uitnodiging voor een gratis onderzoek.

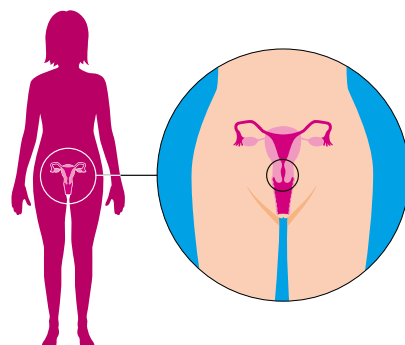

**2** Het is een onderzoek van de baarmoeder-hals.



**3** In de baarmoeder-hals ontstaat heel soms kanker.

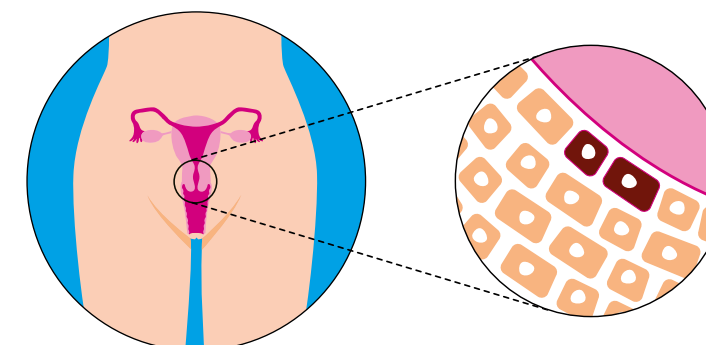

**4** Dat merkt u zelf niet. Met dit onderzoek kunnen we kanker of cellen die kanker kunnen worden, vroeg ontdekken.



**5** Hoe eerder het ontdekt wordt, hoe beter het is voor uw gezondheid.

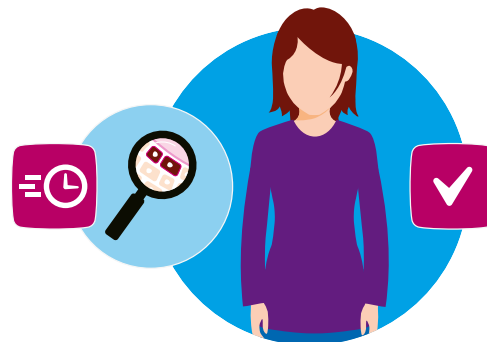

**6** Daarom is meedoen aan het onderzoek belangrijk. U kiest zelf of u meedoet. Meedoen kan thuis met de zelfafnameset of met een uitstrijkje bij uw huisarts.

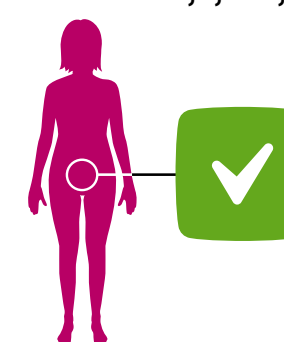

**7** Wilt u meedoen met de zelfafnameset? Vraag deze aan bij Bevolkingsonderzoek Nederland.

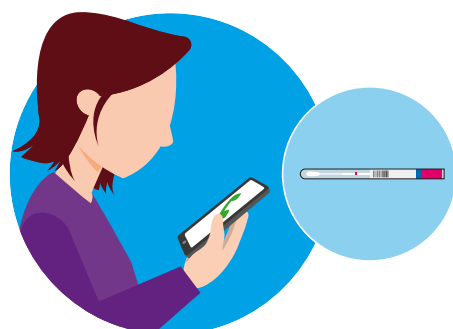

**8** Wilt u meedoen met een uitstrijkje? Bel dan met uw huisarts voor een afspraak.



**9** Meer informatie over het uitstrijkje en de zelfafnameset leest u in onze [folder](#).

